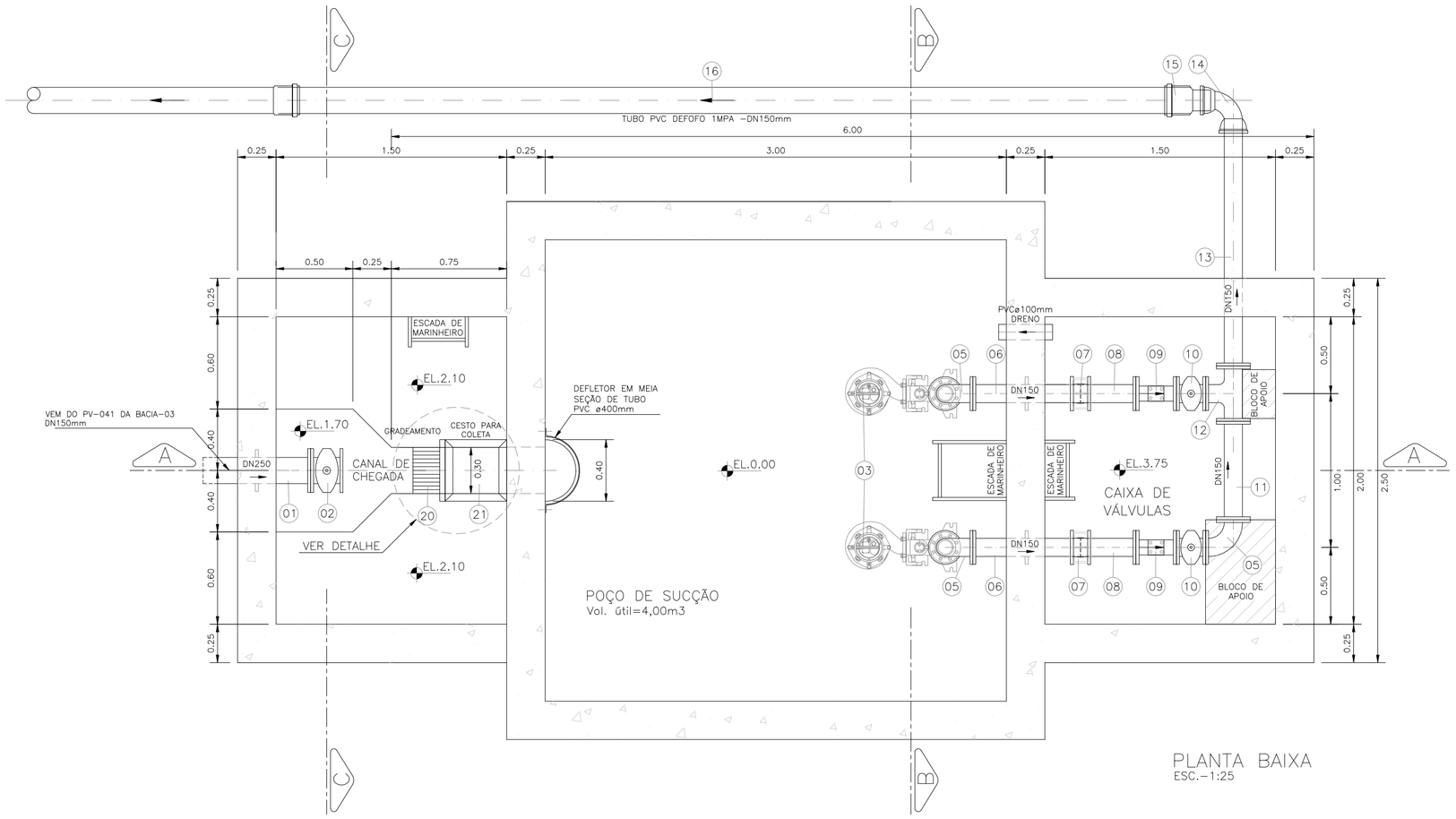

PLANTA BAIXA
ESC.-1:25

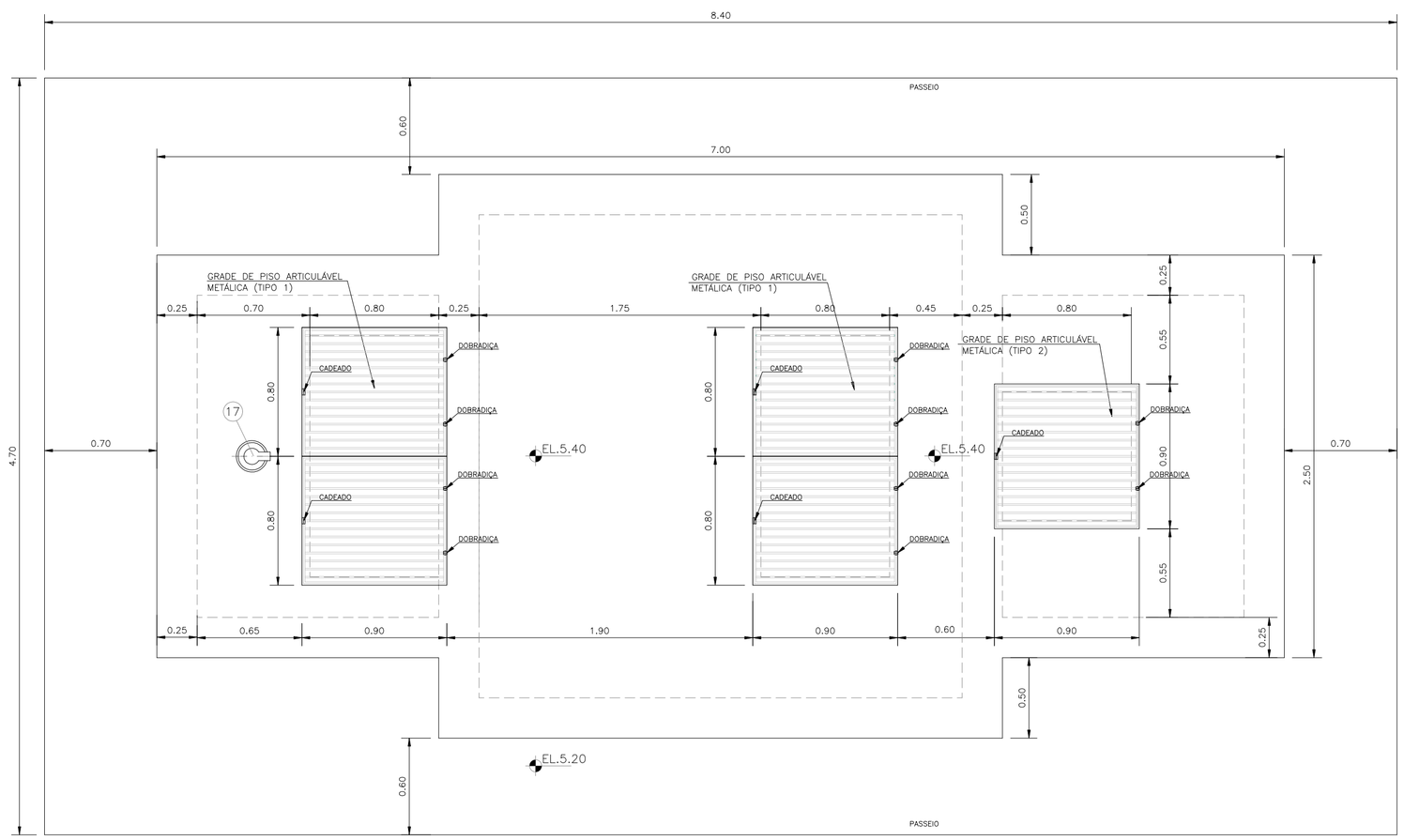

VISTA SUPERIOR
ESC.-1:25

RELAÇÃO DE MATERIAL

ITEM	DISCRIMINAÇÃO	CÓDIGO	MATERIAL	DIÂM. (mm)	UNID.	QUANT.	OBSERVAÇÃO
01	Ext. flange e ponta com aba de vedação	EPFAV10	F*F*	250	UN	01	–
02	Válv. de gaveta com flanges com cunha de borracha, corpo curto – euro 23	R23FV16	F*F*	250	UN	01	–
03	Conj. motor bomba com acessórios de montagem	–	–	R=100	UN	02	ABS ou similar
3A	Redução com flange excêntrica	REFF10	F*F*	150x100	UN	02	–
04	Tubo com flanges L=3,16m	TFL10	F*F*	150	UN	02	–
05	Curva 90° com flanges	C90FF10	F*F*	150	UN	03	–
06	Ext. flange e ponta com aba de vedação	EPFAV10	F*F*	150	UN	02	–
07	Junta gibault	JGI	F*F*	150	UN	02	–
08	Extremidade flange e ponta	EFP10	F*F*	150	UN	02	–
09	Válvula de retenção para esgoto	VA-406	–	6"	UN	02	VÁLLOY ou similar
10	Válv. de gaveta com flanges com cunha de borracha, corpo curto – euro 23	R23FV16	F*F*	150	UN	02	–
11	Tubo com flanges L=0,64m	TFL10	F*F*	150	UN	01	–
12	Tê com flanges	TFF10	F*F*	150x150	UN	01	–
13	Tubo com flange e ponta L=1,60m	TFP10	F*F*	150	UN	01	–
14	Curva 90° com bolsas – jgs	C90JGS	F*F*	150	UN	01	–
15	Adaptador JGS/KLIKSOZ 100x100	–	PVC	150x150	UN	01	–
16	Tubo PVC PBA L=6,00m	–	PVC	150	UN	01	–
17	Tampas para registros	TD5	F*F*	–	UN	01	–
18	Hastes de prolong. boca de chave L=2,9m	HQC1	AÇO	1 1/8"	UN	01	–
19	Chave T	CHT	AÇO	1 1/8"	UN	01	–
20	Gradeamento	–	A.C.	–	UN	01	Ver detalhe
21	Cesto coletor de resíduos sólidos	–	AÇO INOX	–	UN	01	Ver detalhe
24	Juntas para flanges: arruelas	ABF10	borracha	150	UN	15	–
25	Parafusos para flanges	PPF10	AÇO	20x90	UN	202	08 por junta

A LINHA DE TUBOS E CONEXÕES DE F*F* PARA ESGOTO OFERECEM REVESTIMENTOS DIFERENCIADOS:

Revestimento das conexões:
- internamente e externamente, pintura epóxi vermelha.

Revestimento dos tubos:
- internamente, argamassa de cimento aluminoso.
- externamente, zinco e pintura epóxi vermelha.

REVISÃO				
Nº	DATA	DESCRIÇÃO	EXECUTADO POR	APROVADO POR

DESO	
ACEITO	DATA

DESENHO DE REFERÊNCIA	
TÍTULO	NÚMERO

NOTAS

1- DIMENSÕES E ELEVAÇÕES EM METRO, EXCETO ONDE INDICADO;
2- AS PEÇAS GRÁFICAS NÃO NUMERADAS FAZEM PARTE DA RELAÇÃO DE MATERIAIS DE OUTRA UNIDADE;

DESO
VISTO E ACEITO
ESTA ACEITAÇÃO NÃO ISENTA A CONTRATADA DAS RESPONSABILIDADES E OBRIGAÇÕES CONTIDAS NO CONTRATO

ANALISADO	
APROVADO	
VISTO	

EXECUTADO POR

TOPOGRAFIA		
DESENHO TOPOGRAFIA		
PROJETO	CHARLLES ADRIANO SILVA ALVES	AGO/2016
DESENHO PROJETO	CHARLLES ADRIANO SILVA ALVES	AGO/2016
APROVAÇÃO		

DESO COMPANHIA DE SANEAMENTO DE SERGIPE

PROJETO EXECUTIVO DO SISTEMA DE ESGOTOS SANITÁRIOS DE ARACAJU/SE – LOT. SR. DO BOMFIM

PROJETO HIDRÁULICO – ESTAÇÃO ELEVATÓRIA

PLANTA BAIXA E VISTA SUPERIOR

REVISÃO:	ESCALA:	Nº DESO:	Nº FIRMA:
1	1:25		